

Teori Kepribadian

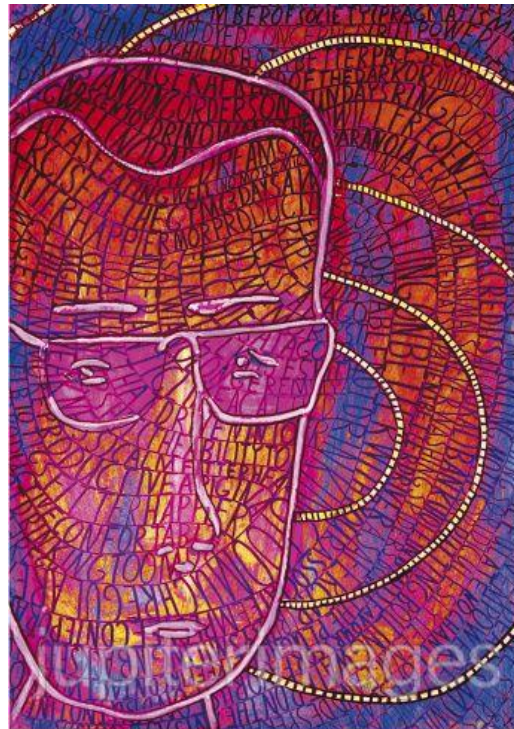

Kepribadian

- Pola perilaku
- Pemikiran
- Motif
- Emosi



- Memberikan karakter pada seseorang
 - sepanjang waktu
 - dalam berbagai situasi berbeda
- relatif stabil

Trait

- Cara-cara dan kebiasaan dalam
 - Berperilaku
 - Berpikir
 - Merasakan



who are you?



Kepribadian dan Trait



Teori Kepribadian

- Teori Sigmund Freud
- Teori Carl Jung
- Teori Relasi-Obyek
- Teori Gordon Allport
- Teori Raymond Cattell
- Teori Big Five
- dll

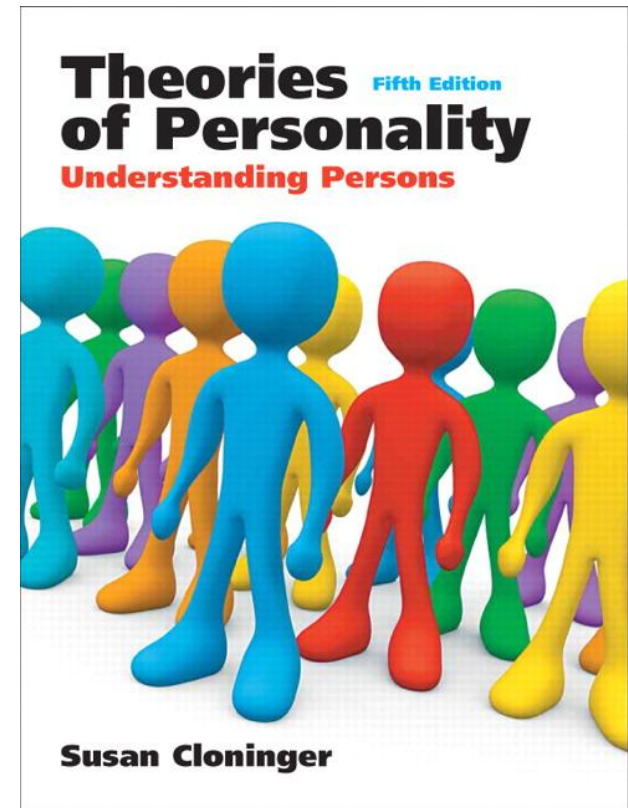

Tes Kepribadian

- Tes Obyektif vs Tes Proyeksi
- Minnesota Multiphasic Personality Inventory
- Multidimensional Personality Questionnaire
- dll

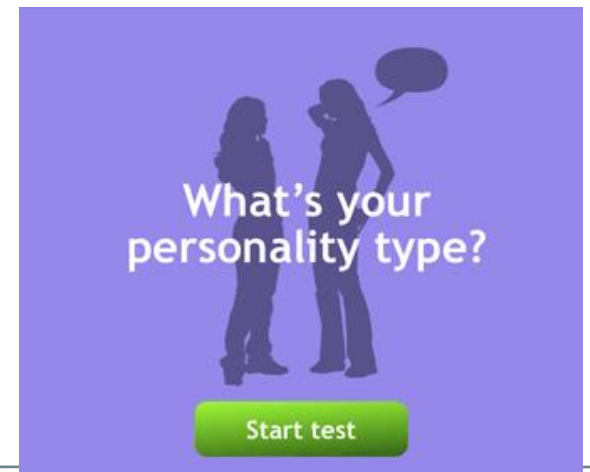

Freud dan Psikoanalisis

- Struktur Kepribadian
 - Id, Ego dan Superego
 - Tindakan: hasil interaksi dan keseimbangan
 - Jika terancam: mekanisme pertahanan diri
- Perkembangan Kepribadian
 - Perkembangan psikoseksual

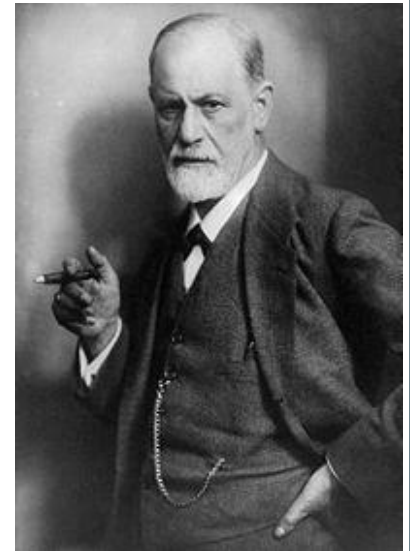

Jung dan Psikodinamika

- Ketidaksadaran kolektif
- Arketipe
- Manusia termotivasi tidak hanya oleh konflik masa lalu, tetapi juga oleh tujuan masa depan serta keinginan mereka untuk menjadi diri seutuhnya

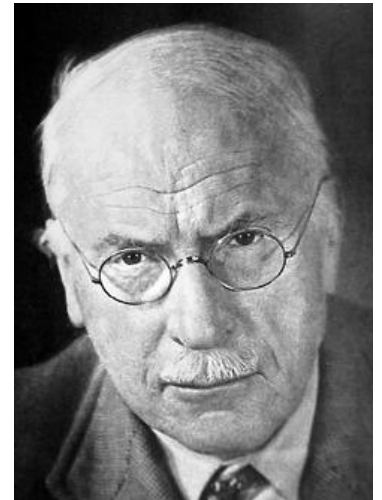

Teori Relasi Obyek

- Keseimbangan: ingin mandiri vs. butuh org lain
- Representasi mental

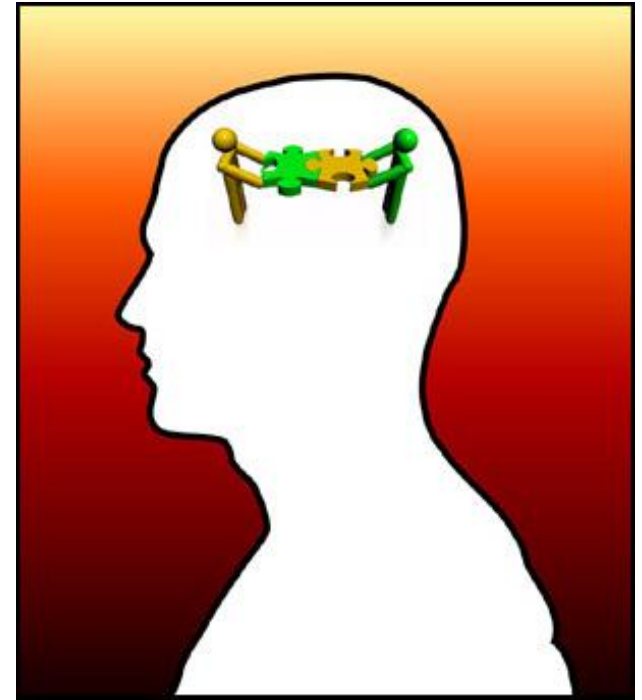

Teori Gordon Allport

- Central Traits
 - Berperilaku, berhubungan dengan orang lain dan berreaksi terhadap situasi baru
 - Lebih stabil
- Secondary Traits
 - Lebih mungkin untuk berubah

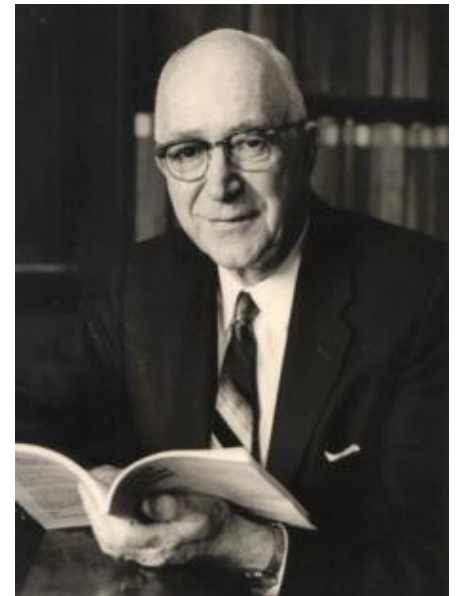

Teori Raymond Cattell

- Analisis faktor
- 16 faktor trait kepribadian

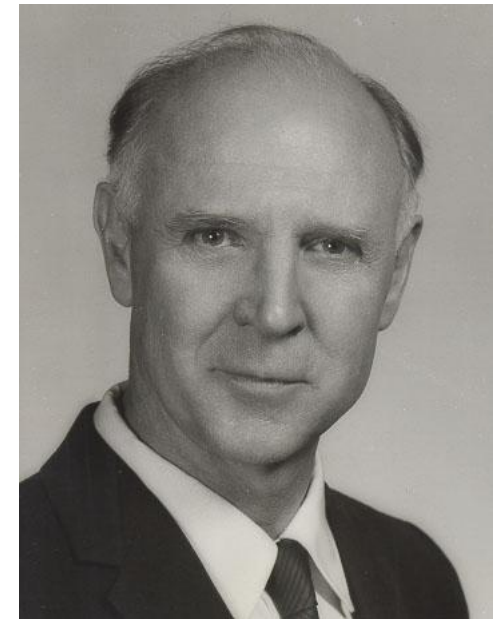
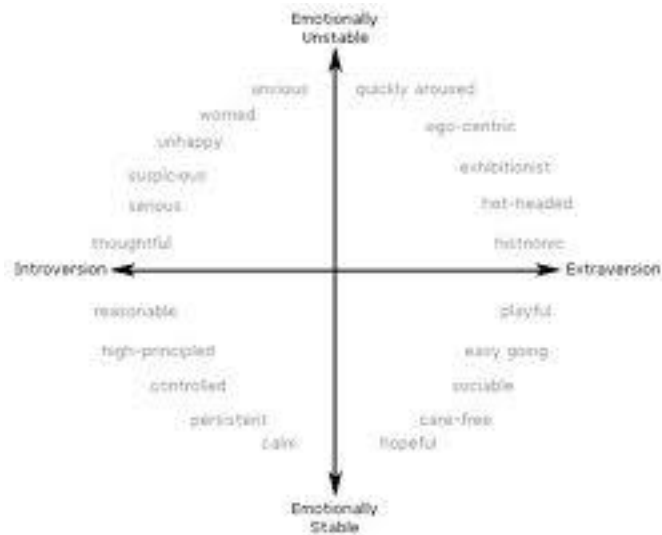

Teori Big Five

- Openness
- Conscientiousness
- Extroversion
- Agreeableness
- Neuroticism

Trait	Description
O penness	Curious, original, intellectual, creative, and open to new ideas.
C onscientiousness	Organized, systematic, punctual, achievement oriented, and dependable.
E xtraversion	Outgoing, talkative, sociable, and enjoys being in social situations.
A greeableness	Affable, tolerant, sensitive, trusting, kind, and warm.
N euroticism	Anxious, irritable, temperamental, and moody.

Tes Kepribadian

- Tes proyeksi
- Tes objektif

Examples of objective test items

Letter symbols in parentheses indicate correct answers

True/false test item

(1) True/false items are those that ask examinees to supply a word, phrase, or number that answers a question or completes a sentence. (F)

Multiple-choice test item

(2) Which of the following situations will change the standardized regression coefficient in simple linear regression analysis? (C)

- A The criterion variable is doubled.
- B A constant value of 10 is added to the predictive variable.
- C The predictive variable is squared.

Matching test item

(3) **Directions:** The first column below lists historical events. For each event, find the date it occurred on in the second column, and write the letter of the date on the line to the left of each event. Each date in the second column may be used once, more than once, or not at all.

- | | |
|---|--------------|
| (B) 1. Flight to Varennes | A. 1785-1789 |
| (D) 2. Beginning of the First French Empire | B. 1790-1794 |
| (C) 3. Coup of 18 Brumaire | C. 1794-1799 |
| (A) 4. Attack on the Bastille prison | D. 1800-1804 |
| (B) 5. Thermidorian Reaction | |

Short answer item

(4) What is the name of the capital city of Japan? (Tokyo)



Kepribadian dan Perkembangannya

- Temperamen
- Heritabilitas (keturunan)
- Determinisme resiprokal (situasi & belajar sosial)
- Budaya – individualistis vs kolektivistik



Pengaruh Genetik terhadap Kepribadian

- Temperamen: kecenderungan fisiologis dalam berespons terhadap lingkungan dengan cara tertentu; hadir sejak manusia masih bayi dan juga ada dalam spesies non manusia lainnya dan diasumsikan merupakan bawaan atau keturunan
- Meliputi reaktivitas, soothability, impulsivitas, dan emosionalitas negatif serta positif
- Heritabilitas: perkiraan statistik mengenai proporsi dari variasi total untuk trait-trait tertentu yang dapat dilekatkan pada perbedaan genetik di antara individu dalam satu kelompok

Pengaruh Lingkungan terhadap Kepribadian

- Situasi & Belajar Sosial
 - Reward & punishment
- Determinisme resiprokal
 - Situasi mempengaruhi perilaku dan keyakinan, memberi imbalan terhadap perilaku yang dianggap sesuai dan menghukum atau menghilangkan perilaku yang dianggap menyimpang
- Nonshared environment
 - Aspek-aspek unik dari lingkungan dan pengalaman individu yang tidak dialami oleh anggota keluarga lainnya
- Pola asuh orang tua
- Kekuatan teman sebaya

Pengaruh Budaya terhadap Kepribadian

- Budaya : sekumpulan aturan-aturan yang berlaku bersama dan mengatur perilaku dari anggota suatu komunitas atau masyarakat dan seperangkat nilai, keyakinan dan sikap yang sama dimiliki oleh sebagian besar anggota dari komunitas tersebut.
- Budaya individualis : budaya dimana diri dipandang sebagai otonom dan tujuan dan keinginan individual dihargai lebih tinggi dibandingkan tugas dan hubungan dengan orang lain
- Budaya Kolektivitas : Budaya di mana diri (self) dipandang sebagai bagian dari hubungan dengan orang lain dan keselarasan dengan kelompok dihargai lebih tinggi dibandingkan tujuan dan keinginan individual

Kepribadian dan Perkembangannya (lanjutan)

- Pengalaman diri pribadi
 - Abraham Maslow
 - Pergerakan bertahap mencapai aktualisasi diri
 - Carl Rogers
 - Untuk dapat menjadi orang yang berfungsi secara penuh
 - Rollo May
 - Menghadapi kesulitan, penderitaan dan kematian, mencari makna hidup, menggunakan kebebasan secara bijaksana
 - Pendekatan Naratif

