

Penyusunan Bab 2 Tinjauan Pustaka

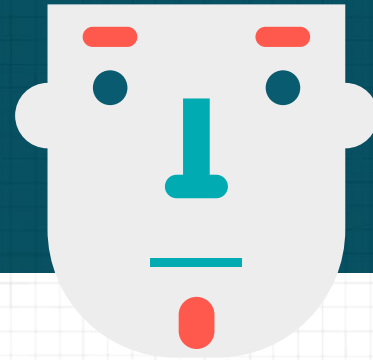

Pertemuan M-3 Semester Gasal 2021-2022

Penyusunan Bab 2 Tinjauan Literatur



01

**Sistematika
Bab 2 Tinjauan Literatur**

02

Teorisasi

03

Perspektif Komunikasi

04

Peta Teori Komunikasi

05

State of The Art (SOTA)

01



Sistematika

Bab 2

Tinjauan Pustaka

Sistematika Bab 2



- **2.1. Penelitian terdahulu**
- **2.2. Teori/Konsep dan Eksplikasi**
- **2.3. Kerangka Pemikiran**

BAB 2 TINJAUAN PUSTAKA

Bab ini menguraikan hasil temuan peneliti lain yang diperoleh dari pustaka acuan serta menjadi landasan disusunnya proposal. Tinjauan Pustaka bukan sekedar kumpulan teori, melainkan berupa rangkaian hasil yang sudah dikenali melalui beberapa alur pikir tentang terjadinya suatu peristiwa ilmiah dari suatu topik ilmiah yang akan dikaji atau diteliti.

Tinjauan Pustaka

- **Informasi hasil-hasil penelitian lain terkait penelitian yang dilakukan**
- **Menghubungkan penelitian dengan literatur-literatur yang ada**
- **Mengisi celah-celah dalam penelitian sebelumnya**
- **Kerangka kerja dan tolak ukur untuk mempertegas pentingnya penelitian tersebut.**
- **Membandingkan hasil-hasilnya dengan penemuan-penemuan lain**

Teori/Konsep dan Eksplikasi



KONSEP PENELITIAN

Jabarkan dengan rinci dari berbagai sumber mengenai konsep yang digunakan dalam penelitian. Jelaskan alasan mengapa konsep tersebut relevan dengan penelitian anda

02

TEORI YANG DIGUNAKAN DALAM PENELITIAN

Jabarkan dengan rinci dari berbagai sumber mengenai teori yang digunakan dalam penelitian. Jelaskan alasan mengapa teori tersebut relevan dengan penelitian anda

01

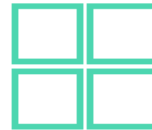

03

EKSPLIKASI KONSEP

Berikan komentar, kesimpulan dan penjelasan yang mengkaitkan antara seluruh penjabaran konsep dan teori dalam bab 2 dengan penelitian

04

KERANGKA PEMIKIRAN

Konstruksi logika dari masalah penelitian baik ditinjau dari aspek teoritis ataupun dari aspek konseptual.

Kerangka Pemikiran

KERANGKA PEMIKIRAN

Konstruksi logika dari masalah penelitian baik ditinjau dari aspek teoritis ataupun dari aspek konseptual.

Konstruksi logika dari masalah penelitian baik ditinjau dari aspek teoritis ataupun dari aspek konseptual

Didesain dengan tujuan untuk mengarahkan alur penelitian dan membantu peneliti saat melakukan analisa data

Ditentukan dari tujuan penelitian dan konsep serta teori penelitian

Bagaimana menyusun Kerangka Pemikiran ?



Kerangka Berpikir

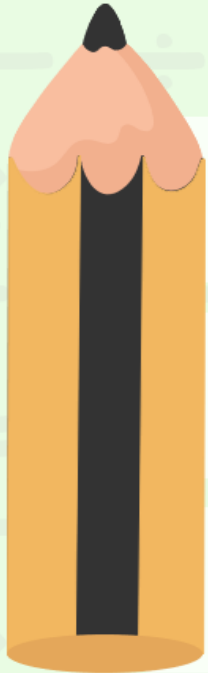

Fenomena

Rumusan Masalah



Teori yang digunakan

Metode penelitian



Hasil Penelitian yang diperkirakan



Kesalahan umum Tinjauan Pustaka

- Hanya merupakan **listing** sejumlah teori
- Tidak/kurang memasukkan **perkembangan mutakhir** atau *state of the art*
- Tidak merumuskan **conceptual definitions** konsep-konsep utama
- Tidak menentukan **conceptual definition** mana yang akan dipergunakan dalam penelitian
- **Kesalahan pemilihan conceptual definition** yang kurang sesuai dengan tujuan penelitian
- Penggunaan **conceptual definition** tanpa disertai **argumentasi** mengapa konsep tersebut perlu dimasukkan
- Kurang tinjauan **kepustakaan studi-studi lain** yang mempergunakan **konsep-konsep serupa**
- Tidak ada **keterkaitan antar konsep-konsep** yang dipilih

02



Teorisasi

TEORI

**The process of
systematically
formulating &
organizing ideas to
understand a
particular
phenomenon
(West & Turner, 2007)**

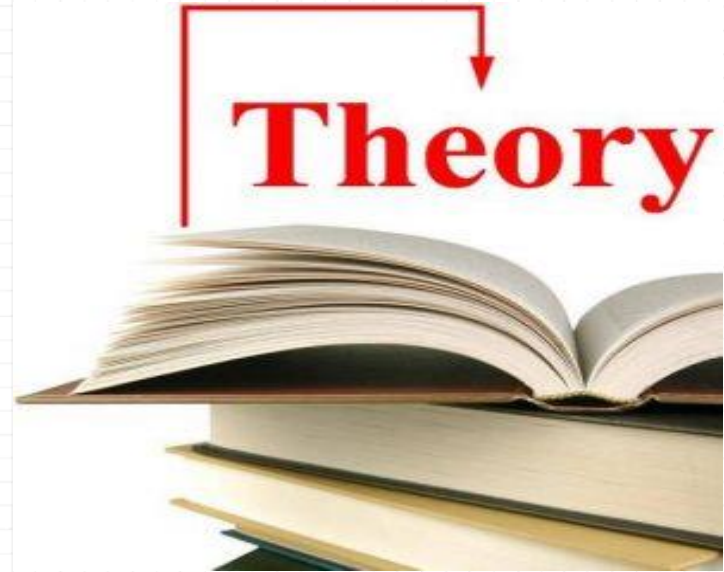

TEORISASI

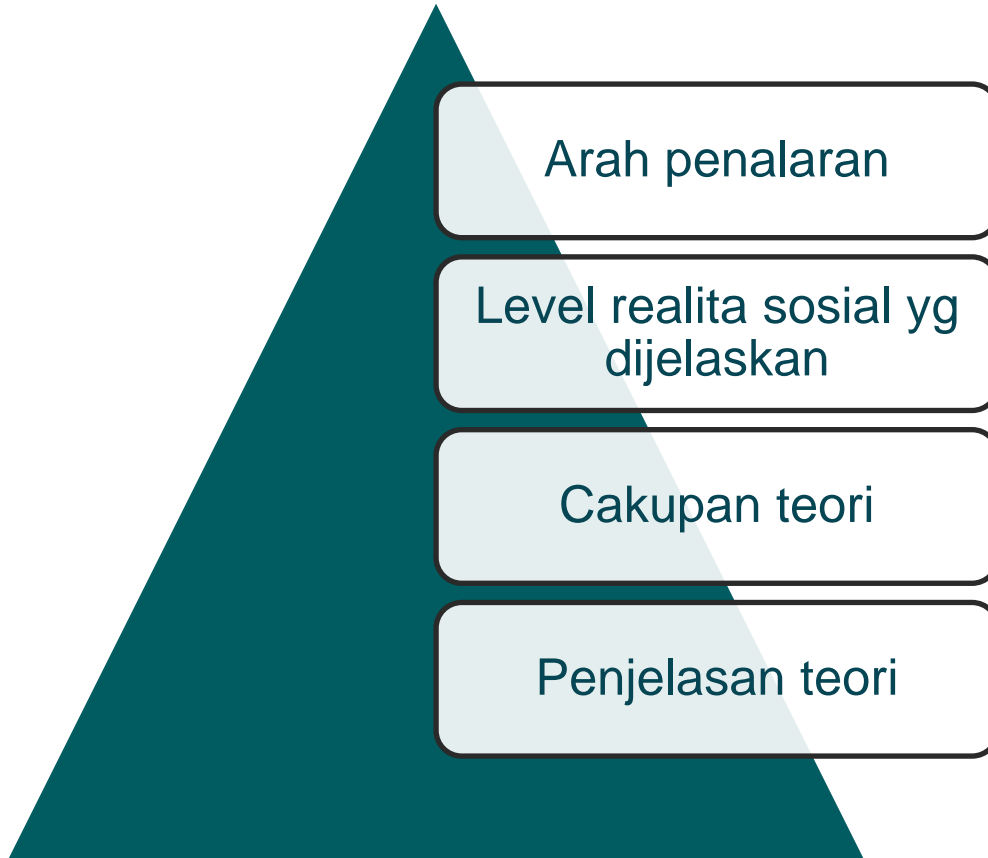

Arah Penalaran



Deduktif --- bermula dr gagasan abstrak (konsep) mengarah pd bukti empiris --- pendekatan kuantitatif



Induktif --- bermula dr observasi empiris (data) mengarah pd generalisasi teoritis yg abstrak --- pendekatan kualitatif



Level Realitas



Cakupan Teori

Grand theory

Menjelaskan semua fenomena seperti perilaku komunikasi dengan cara yang benar secara universal. Menyatukan semua pengetahuan tentang fenomena menjadi satu kerangka teoritis yang terintegrasi

Contoh: Marxism adalah sebuah grand theory

Mid-range theory (Soen: Substantive theory)

Explain the behavior of a specific group of people rather than everyone or tries to explain the behavior of all people within a specified time or context

Contoh: Many theories of communication fall into this category

Narrow theory

Concern only certain people in certain situations

Contoh: the communication rules pertinent to standing in an elevator; tips to have date with someone)

Penjelasan Teori

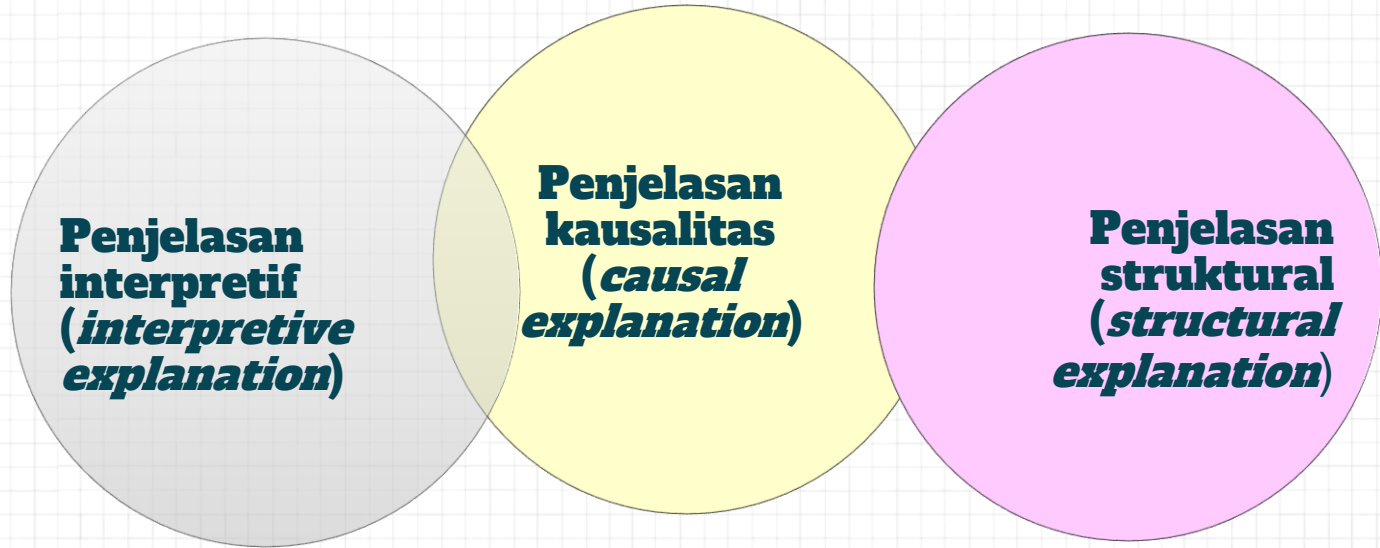

03



Perspektif Komunikasi

Perspektif



Kerangka konseptual; seperangkat asumsi2; seperangkat nilai2 & seperangkat gagasan2 yg pengaruhi persepsi kita & pengaruhi tindakan dlm suatu situasi (Charon, 1998)

Standpoint; Viewpoint; Outlook, Position

Macam Perspektif Komunikasi

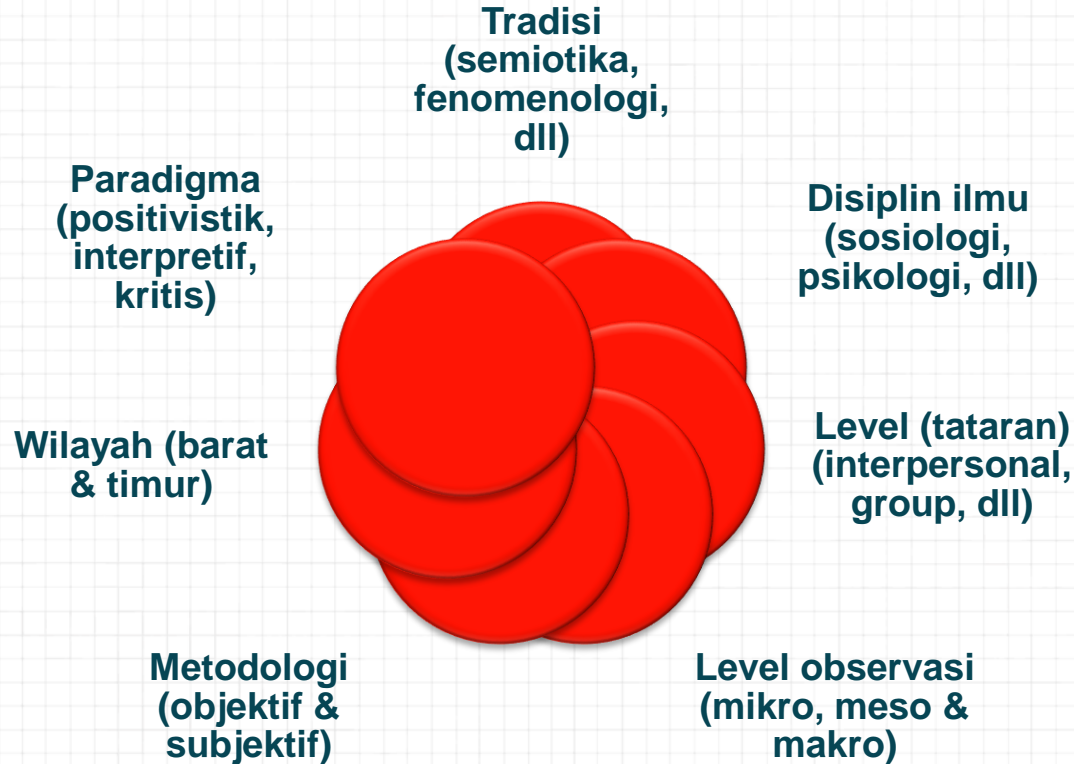

Macam Perspektif Komunikasi

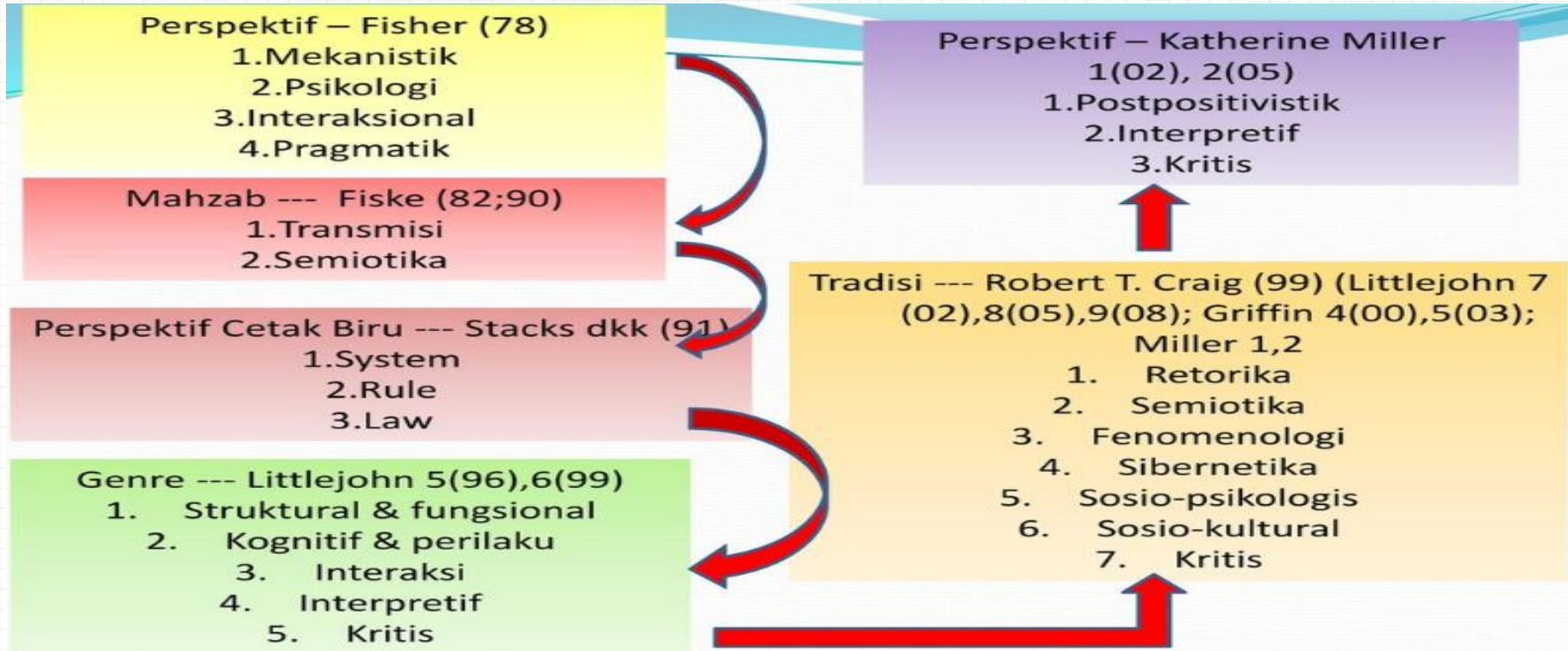

04



Peta Teori Komunikasi

PETA TEORI KOM INTERPERSONAL GRIFFIN

PARADIGMA/ PERSPEKTIF/ TEORI/ METODA	P	PP	I	I	I	C	I	METODA
	Sosiopsi ko	Sibernetik a	Retorik a	Semiotik a	Sosiokul tur	Kritis	Fenome no	
Symbolic Interactionism					X			S
Coordinated Management of Meaning					X		X	S
Expectancy Violations Theory	X							O
Interpersonal Deception Theory	X							O
Constructivism	X		X					O
Social penetration Theory	X							O
Uncertainty Reduction Theory	X							O
The Interactional View		X						O
Relational Dialectics							X	S
Social Judgment Theory	X							O
Elaboration Likelihood Model	X							O
Cognitive Dissonance Theory		X						O

PETA TEORI KOM KELOMPOK & PUBLIK GRIFFIN

	P	PP	I	I	I	C	I	METODA
	Sosiopsiko	Sibernetika	Retorika	Semiotika	Sosiokultur	Kritis	Fenomeno	
Functional Perspective on Group Decision Making	X	X						O
Adaptive Structuration Theory		X			X			S
Symbolic Convergence Theory	X		X					O
Information System Approach		X						S
Cultural Approach					X			S
Critical Theory of Communication Approach						X	X	S
The Rhetoric			X					S
Dramatism			X	X				S
Narrative paradigm			X					S

PETA TEORI KOM KULTURAL GRIFFIN

	P	PP	I	I	I	C	I	METODA
	Sosiopsiko	Sibernetika	Retorika	Semiotika	Sosiokultur	Kritis	Fenomenologi	
Anxiety/ Uncertainty Management Theory	X							O
Face-Negotiation Theory	X				X			O
Speech Codes Theory					X			S
Genderlect Styles				X	X			S
Standpoint Theory						X		S
Muted Group Theory						X		S

05



State of The Art
(SOTA)

State of The Art (SOTA)



Perkembangan terakhir (teori, metode analisis, teknik pengumpulan data, hasil) dari sebuah tema/topik penelitian yang telah dilakukan dalam waktu tertentu.

Fungsi State of The Art (SOTA)



- **Bahan perbandingan memahami persoalan yang diteliti**
- **Penegasan tidak melakukan replikasi dan duplikasi penelitian**
- **Kepentingan praktis memudahkan pembaca melihat posisi peneliti dalam ruang lingkup tema yang sejenis**

State of The Art (SOTA)

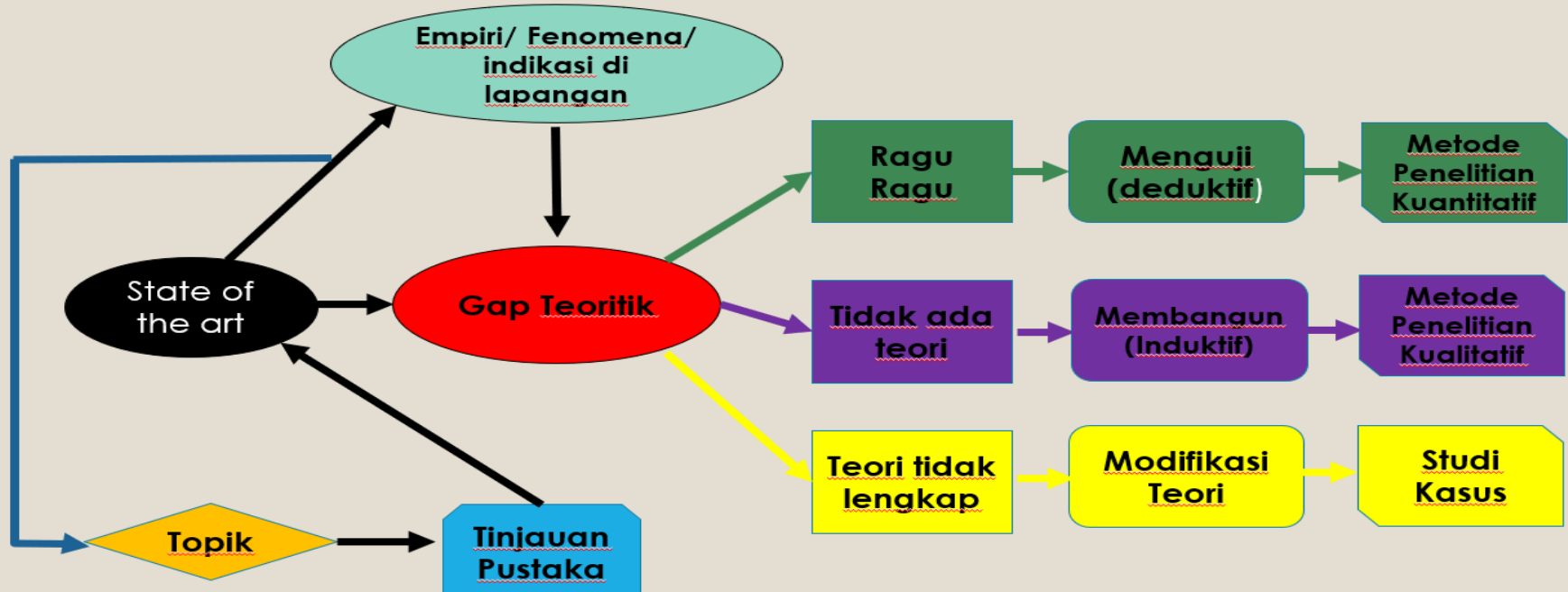

Tugas Pribadi

NO	URAIAN TUGAS	KUMPULKAN MINGGU KE-	KETERANGAN LINK GF
1 A	The nature of qualitative research (Bryman, Chapter 17)	2	
1 B	Mencari 3 topik penelitian dan merumuskan masalah penelitian dari metode yang berbeda		
2	Five Qualitative Approaches to Inquiry (Cresswell, Chapter 4)	3	
3	Sampling in qualitative research (Bryman, Chapter 18)	4	
4	Data Collection (Cresswell, Chapter 7)	5	
5	Introduction: What is qualitative content analysis? (Schreier, Chapter 1)	6	
6	Ethnography and participant observation (Bryman, Chapter 19)	7	
7	Interviewing in qualitative research (Bryman, Chapter 20)	9	
8	Qualitative Data Analysis (Bryman, Chapter 24)	10	
9	Writing a Qualitative Study (Cresswell, Chapter 9)	11	
10	"Turning the Story" and Conclusion (Cresswell, Chapter 11)	12	
11	E-Research: Internet research methods (Bryman, Chapter 28)	13	
12 A	Documents as sources of data (Bryman, Chapter 23)	14	
12 B	Menganalisa video iklan dengan menggunakan analisis semiotika		
13	Focus Groups (Bryman, Chapter 21)	15	

Tugas Kelompok

NO	URAIAN TUGAS	KUMPULKAN MINGGU KE-	KETERANGAN LINK GF
1	Kajian literatur dan memilih konsep serta teori dalam penelitian kualitatif	3	
2	Memilih dan menyusun bab 1 penelitian kualitatif	4	
3	Memilih dan menyusun bab 2 penelitian kualitatif	5	
4	Menyusun Bab 3 penelitian kualitatif	6	
5	Menyusun Bab 4 Biaya dan Jadwal Penelitian beserta melanjutkan menyusun lampiran	7	
6	Melakukan open coding terhadap transkrip penelitian	10	
7	Melakukan axial coding terhadap data penelitian	11	
8	Melakukan selective coding terhadap data penelitian	12	
9	Melakukan penyajian dan analisa data dalam laporan penelitian	13	
10 A	Menyusun kesimpulan dan saran penelitian	14	
10 B	Menyusun jurnal penelitian		

TUGAS PRIBADI

NO	URAIAN TUGAS	KUMPULAN MINGGU KE-	KETERANGAN LINK GF
3	Sampling in qualitative research (Bryman, Chapter 18)	4	

Deadline Pengumpulan Tugas Pribadi 3

MI ke-4 (23.59)



TUGAS KELOMPOK

NO	URAIAN TUGAS	KUMPULAN MINGGU KE-	KETERANGAN LINK GF
2	Memilih dan menyusun bab 1 penelitian kualitatif	4	

Deadline Pengumpulan Tugas Kelompok 2

MI ke-4 (23.59)



Penyusunan Bab 3 (a) Metodologi Penelitian (Paradigma-Pengumpulan Data)

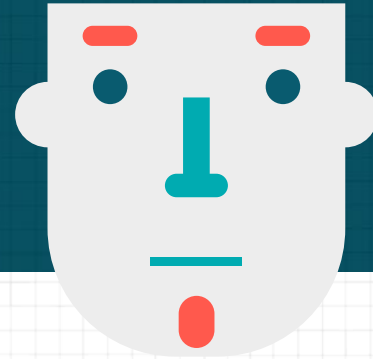

Pertemuan M-4 Semester Gasal 2021-2022

Terima Kasih !

Do you have any questions?



CREDITS: This presentation template was created by **Slidesgo**, including icons by **Flaticon**, infographics & images by **Freepik**

Please keep this slide for attribution

